KÓPIA

DELTA TELEKOM SERVIS

ISO 9001
ISO 14001
ISO 45001

DELTA TELEKOM SERVIS s.r.o.
Pri salaši 2
040 17 Košice
tel.: +421 55 311 22 00
info@dtske.sk
www.delta.sk

V Košiciach, 01.03.2024

VEC: **OZNÁMENIE O ZAČATÍ prác a výkonu oprávnení vyplývajúcich z § 21 ods. 6 zákona č. 452/2021 Z. z. o elektronických komunikáciách v znení neskorších predpisov**

Spoločnosti Orange Slovensko a.s., Metodova 8, 821 01 Bratislava, IČO: 35697 270 ako držiteľ povolenia a prevádzkovateľ elektronickej komunikačnej siete v zmysle zákona č. 452/2021 Z. z. o elektronických komunikáciách v znení neskorších predpisov (ďalej len „ZEK"), **v zastúpení DELTA TELEKOM SERVIS s.r.o.**, IČO: 51422786, so sídlom Pri Salaši 2, 040 01 Košice, **týmto oznamuje začatie stavby a stavebných prác súvisiacich s realizáciou líniovej optickej stavby:**

„F2BTS - FO-0416KO" v k.ú. Lučivná, líniová stavba, rozšírenie telekomunikačnej optickej siete
(ďalej len „stavba").

Stavba bola povolená územným rozhodnutím č. 28/2023/05-Hy, dňa 14.06.2023, právoplatné dňa 20.07.2023, vydaným stavebným úradom Obec Lučivná. Účelom a cieľom stavby je pripojenie existujúcej základňovej telekomunikačnej stanice BTS 11040KO, na optickú infraštruktúru verejnej elektronickej komunikačnej siete (ďalej iba „VEKS"), ktorá bude slúžiť na skvalitnenie poskytovania verejnej elektronickej komunikačnej služby v oblasti.

Stavba **bude začatá : od 02.apríla 2024** a bude realizovaná na nehnuteľnostiach v katastrálnom území **Lučivná**, podľa situácie v prílohe. **Za účelom realizácie stavby vstúpime na tieto nehnuteľnosti v nevyhnutnom čase a v nutnom rozsahu pre jej vybudovanie.** Po ukončení stavebných prác budú nehnuteľnosti uvedené do predošlého stavu.

Realizátorom stavby je spoločnosť DELTA TELEKOM SERVIS s.r.o., Košice, kontaktná osoba: p. Tomáš Mikolaj , t.č.: 0908501251.

Vzhľadom na začatie prác by sme Vás chceli informovať, že v zmysle ust. § 21 ods. 1 a 2, ZEK patria stavebníkovi – spoločnosti Orange Slovensko a.s. v súvislosti s predmetnými nehnuteľnosťami viaceré oprávnenia a to v nasledovnom rozsahu:

Podnik (pozn. spoločnosť Orange Slovensko a.s.) *môže v nevyhnutnom rozsahu a ak je to vo verejnom záujme:*

(1) Podnik môže v nevyhnutnom rozsahu, za primeranú náhradu a ak je to vo verejnom záujme ***zriaďovať a prevádzkovať verejné siete a stavať a umiestňovať ich vedenia alebo ich iné časti na cudzej nehnuteľnosti alebo v cudzej nehnuteľnosti.***

(2) S právami uvedenými v odseku 1 sú spojené tieto osobitné práva:

a) ***vstupovať v súvislosti so zriaďovaním, prevádzkovaním, opravami a údržbou vedení na cudziu nehnuteľnosť alebo do cudzej nehnuteľnosti,***

b) vykonávať nevyhnutné úpravy pôdy a jej porastu, najmä odstraňovať a okliesňovať stromy a iné porasty ohrozujúce bezpečnosť a spoľahlivosť vedenia, ak to po predchádzajúcej výzve neurobil vlastník alebo užívateľ pozemku.

V zmysle ust. § 21 ods. 6 ZEK *Podnik, ktorý poskytuje verejnú sieť, je povinný pri výkone práv podľa odseku 1 a 2 počínať si tak, aby nespôsobil škodu na nehnuteľnostiach alebo porastoch, a ak sa jej nedá vyhnúť, aby ju obmedzil na najmenšiu možnú mieru.* ***O začatí výkonu práva je povinný upovedomiť vlastníka a užívateľa dotknutej nehnuteľnosti, ak je známy, najmenej 15 dní vopred.*** *Z dôvodu havárie, výkonu práv podľa zmluvy o poskytovaní služieb alebo poruchy na vedení môže podnik vstúpiť na cudziu nehnuteľnosť aj bez predchádzajúceho upovedomenia; v takom prípade upovedomí vlastníka a užívateľa, ak je známy, bezodkladne.* ***Ak vlastník alebo užívateľ dotknutej nehnuteľnosti nie je podniku známy, alebo ak sa výkon práv týka veľkého počtu vlastníkov alebo užívateľov nehnuteľností, podnik môže vykonať upovedomenie o začatí výkonu práva podľa odseku 1 aj verejnou vyhláškou prostredníctvom oznámenia tak, že sa oznámenie vyvesí počas najmenej 30 dní na úradnej tabuli obce, ktorej katastrálne územie bude činnosťou priamo dotknuté.*** *Posledný deň tejto lehoty sa považuje za deň upovedomenia. Upovedomenie sa okrem úradnej tabule obce zverejní aj na webovom sídle obce, ak ho má obec zriadené, alebo iným spôsobom v mieste obvyklým, najmä v miestnej tlači alebo miestnom rozhlase a zverejní sa na webovom sídle podniku, ak ho má podnik zriadené. Obec je povinná bez zbytočného odkladu poskytnúť podniku súčinnosť, aby podnik mohol vykonať upovedomenie v súlade s ustanoveniami tohto odseku. Obec je povinná vydať o upovedomení podniku na jeho žiadosť potvrdenie.*

Na základe vyššie uvedených skutočností je spoločnosť Orange Slovensko a.s. oprávnená zriadiť predmetnú stavbu, ktorej skutočná realizácia bola povolená príslušným stavebným úradom, o.i. aj na predmetných nehnuteľnostiach, a vlastníci resp. užívatelia dotknutých nehnuteľností sú povinní strpieť jej realizáciu a nebrániť spoločnosti Orange Slovensko a.s. resp. jej dodávateľovi (realizátorovi stavby) v zriadení tejto stavby a vo vstupe na predmetné nehnuteľnosti.

Oznámenie o začatí výkonu prác a oprávnení, ktoré ste práve obdržali, je splnením oznamovacej povinnosti, ktorú je spoločnosť Orange Slovensko a.s. povinná dodržať pred skutočným začatím prác na predmetných nehnuteľnostiach a pred začatím výkonu oprávnení vyplývajúcich z § 21 ods. 6 ZEK. Veríme, že sme dostatočne vysvetlili vzniknutú situáciu a nič nebude brániť v realizácii stavby spoločnosti Orange Slovensko a.s. v zmysle právoplatného rozhodnutia stavebného úradu. V prípade otázok či doplnenia informácií kontaktujte realizátora uvedeného vyššie v ozname.

Ďakujeme za pochopenie pri nevyhnutných obmedzeniach počas stavebných prác!

vz.

DELTA TELEKOM SERVIS

Číslo záznamu :0/2024 eLUCIVNA/2024/00063 Dátum prijatia:04.03.2024 11:49:20 Názov dokumentu:oznamenie_opticka trasa_Lučivná.pdf

DELTA TELEKOM SERVIS s.r.o.
Pri salaši 2
040 17 Košice
tel.: +421 55 311 22 00
info@dtske.sk
www.delta.sk

ISO 9001
ISO 14001
ISO 45001

Situačný vykres:

F2BTS - FO-0416KO

K.1
1:10 000

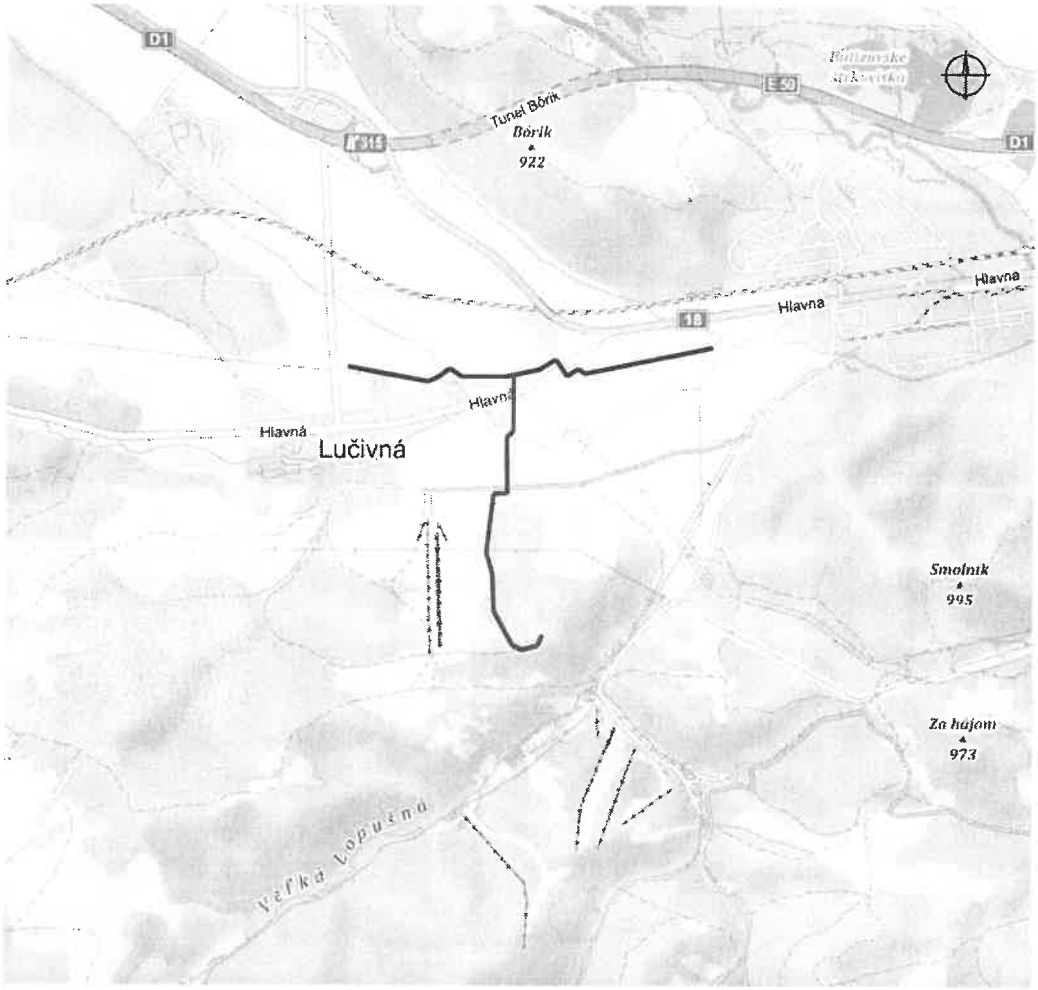

LEGENDA:

- existujúca trasa
- projektovaná trasa

DELTA TELEKOM SERVIS s.r.o. Pri salaši 2 040 17 Košice		
INVESTOR: Orange Slovensko, a.s.		
NÁZOV STAVBY: F2BTS - FO-0416KO		
OBSAH VÝKRESU: Mapa širších vzťahov		
HLAVNÝ PROJEKTANT	VYPRACOVAL	
ING. IGOR PODEŠVA	ING. IGOR PODEŠVA	
FORMÁT	A4	VÝKRES Č.: K.1
STUPEŇ	DÚR	
DÁTUM	01/2023	